

FOTO SATELLITARI ESTRATTE DA GOOGLE EARTH CON INDIVIDUAZIONE DEL FABBRICATO A CUI APPARTIENE L'IMMOBILE PIGNORATO, NELL'AMBITO DEL CONTESTO URBANO DEL COMUNE DI LATIANO (BR).

### Foto satellitare n°1

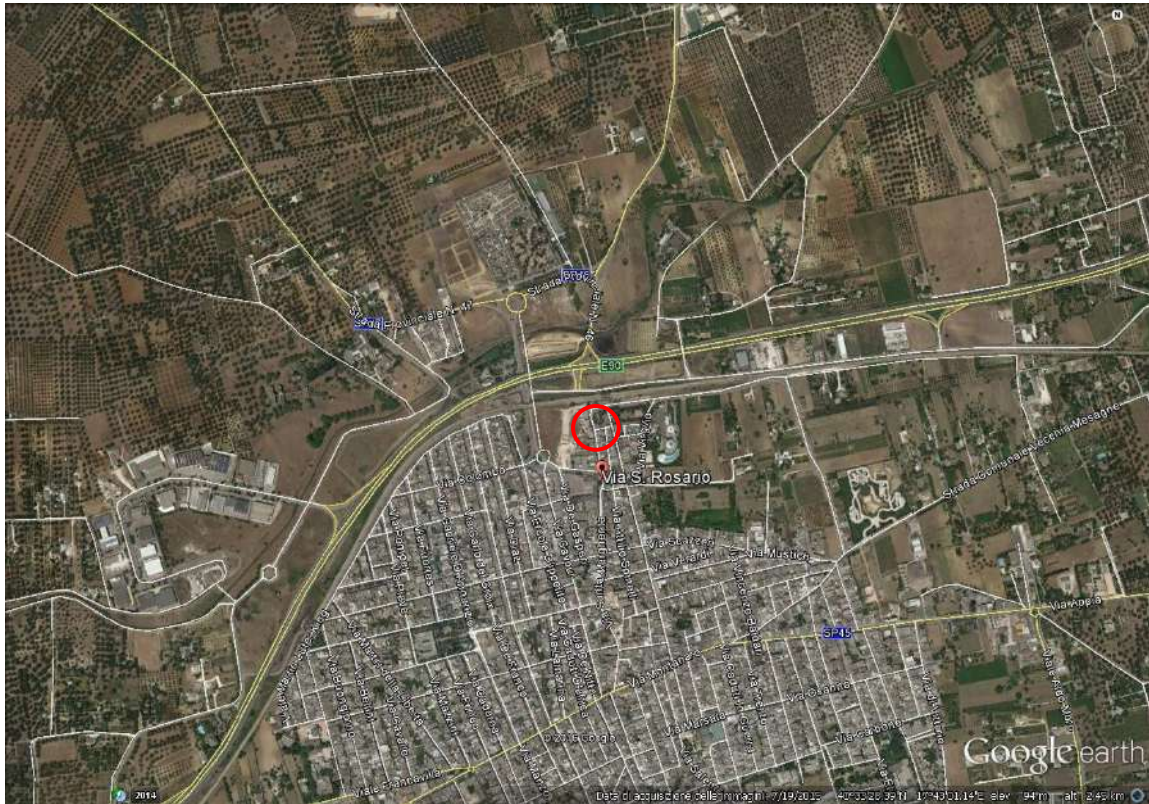

### Foto satellitare n°2



**Consulente Tecnico d'Ufficio**  
**dott. ing. Giovanni CELLIE**  
Ordine degli Ingegneri di Brindisi n°716  
Albo CTU Tribunale di Brindisi n°1699



**Foto 1.1**

Vista esterna dell’immobile pignorato, facciata prospiciente Via Santissimo Rosario



Viste interne  
**Foto 2.1**



**Foto 3.1**



**Foto 4.1**



**Foto 5.1**



**Foto 6.1**



**Foto 7.1**



**Foto 8.1**

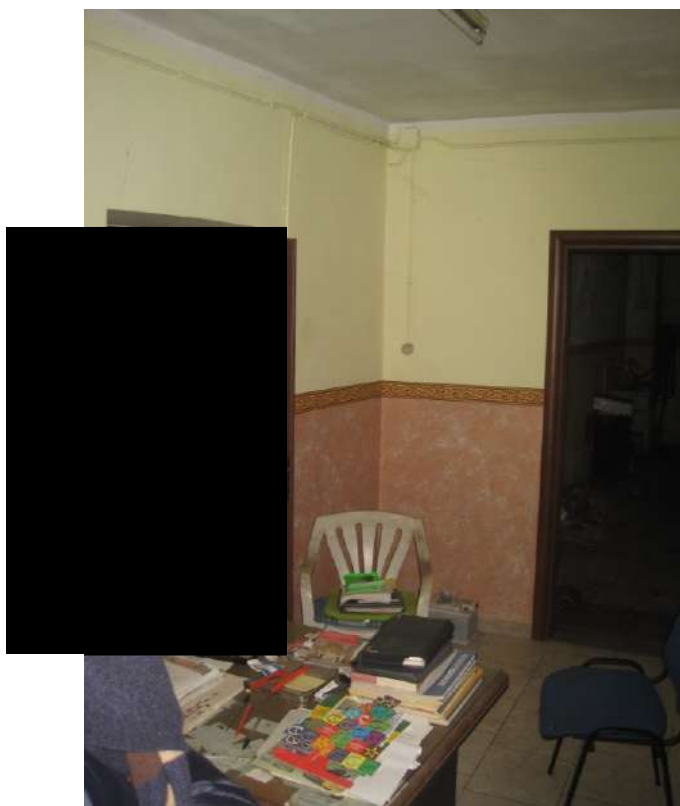



**Foto 9.1**



**Foto 10.1**



**Foto 11.1**

